

# 地域包括ケアシステムの実現に向けて ～ICT活用による情報共有～

愛媛県 老人保健施設 にぎたつ苑  
デイサービスセンターごごしま  
西原 勇平 牧野 智光  
鎌田 尚希 山本 昌也

# 済生会学会 COI 開示

発表者名: ◎西原 勇平 牧野 智光 鎌田 尚希 山本 昌也  
(◎:代表者)

演題発表内容に関連し、発表者全員について開示すべきCOI 関係にある企業などはありません。

# 〈デイサービスセンターごごしま〉



面積 8.49 平方キロメートル



## 事業内容

定員 25名 (介護・予防)

配食サービス (松山市委託事業)

過疎地有償事業(事務局)

# 【背景】

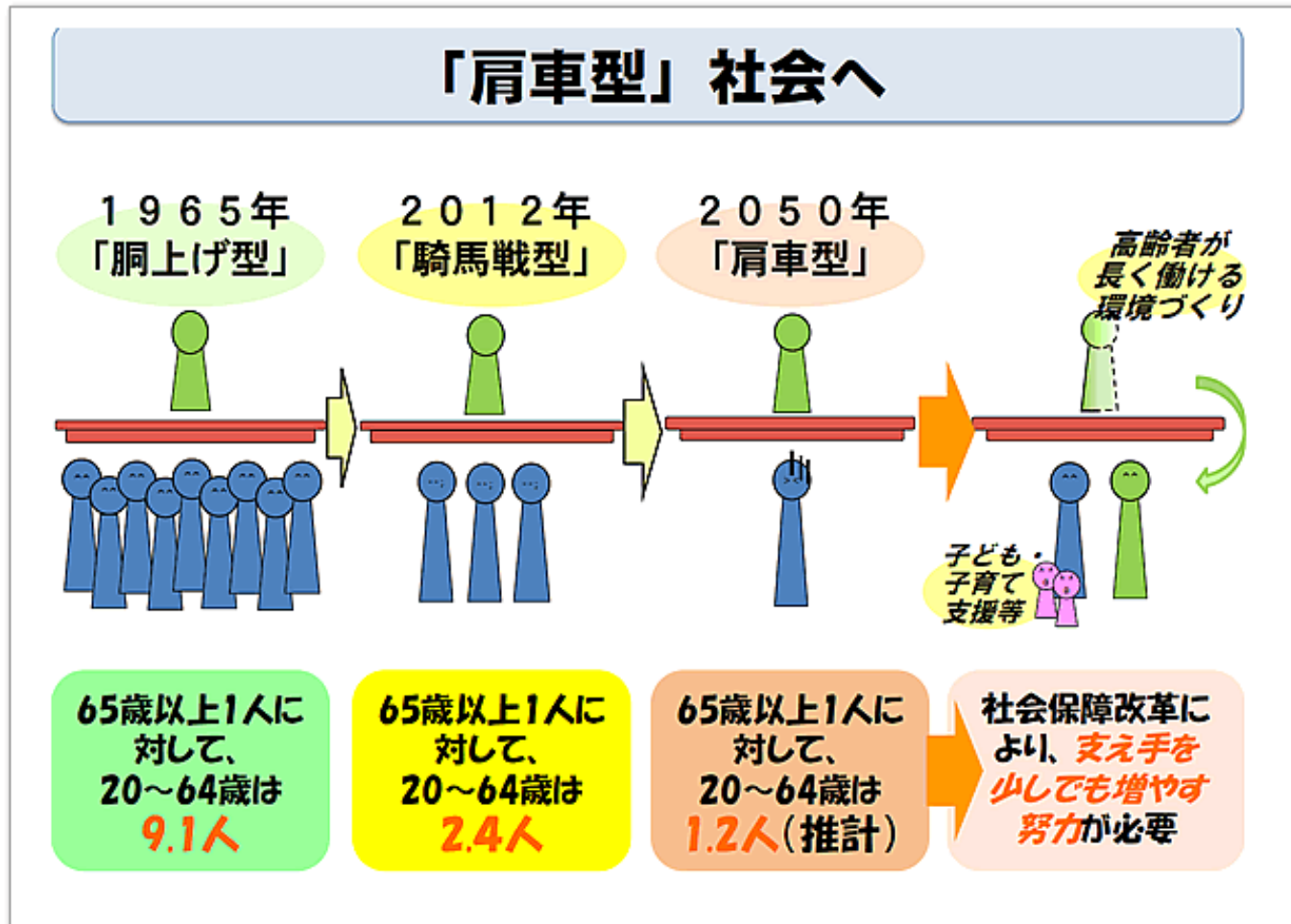

## 島内人口

平成21年	1,596名
平成25年	1,377名
平成31年	1,124名

## 島内高齢化率

平成31年 **62.8%**

# 【目的】

## 地域包括ケアシステムの姿

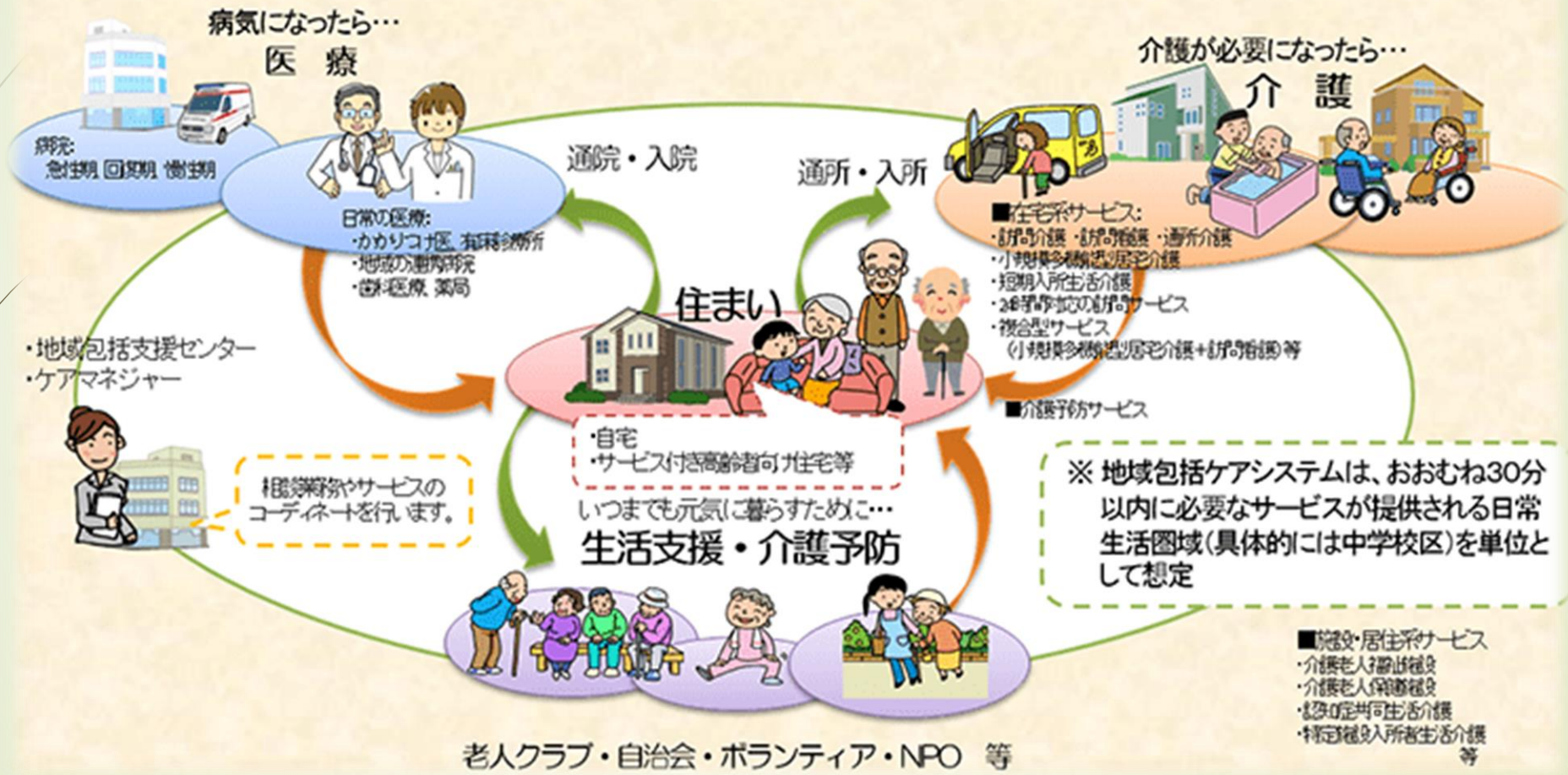

ICTの活用が期待される

# 【方法】



事業所間連携アプリ

デイサービスセンターごごしま

地域包括支援センター



事業所ID  
セキュリティID  
スタッフID

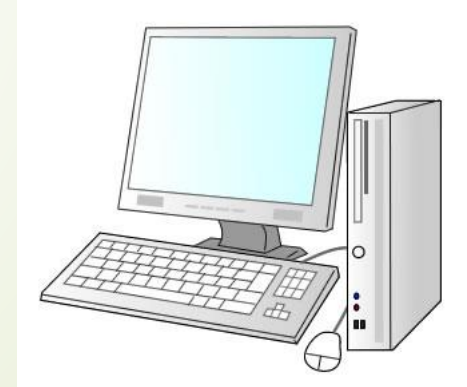

- 利用者の詳細情報の把握が可能に
- 利用者の情報共有がタイムリーに
- 利用者の状態や様子をコメント・意見交換が可能に



# 【結果】 ①

介護老人保健施設管理システム SP(ケア記録) [介護老人保健施設百合苑]

## 利用者台帳 (基本情報)

ヘルプ 登録 印刷 削除 閉じる

訂正

法人内利用者検索 入退所状況 最終更新

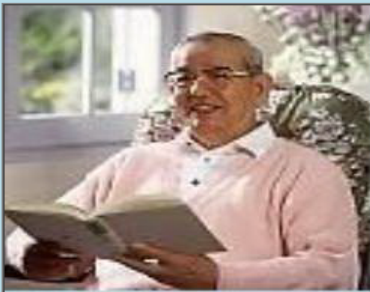
<b>基本情報</b>	利用者コード 00000001 ▼ 新規	顔写真 選択 削除
関係者	氏名 ▲石川 太郎 様	
介護保険	フリガナ イカガ 太郎	
介護保険給付率	生年月日 昭和05年12月30日 ▼ 元号	
生活保護介護券	年齢 88 歳	
公費	性別 <input checked="" type="radio"/> 男 <input type="radio"/> 女	
利用料支払情報	血液型 004 ▼ A B 型	
日常生活自立度	郵便番号 020-0012 ▼ 地図表示	職業 文例検索
住所地特例	住所 盛岡市岩清水二丁目XX 文例検索	世帯区分 <input checked="" type="checkbox"/> 老人世帯 <input type="checkbox"/> 独居世帯 <input type="checkbox"/> 同居世帯 <input type="checkbox"/> 同居世帯(日中独居)
医療保険	日常生活圏域 00001 ▼ 宮の陣地区	介護区分 <input checked="" type="radio"/> 担送 <input type="radio"/> 護送 <input type="radio"/> 独歩
連絡先	電話番号 019-004-0001	死亡日 ____年__月__日 < 今日 > 消去
	備考 寝たきり状態。 印刷は最大14行	文例検索 消去



# 【結果】 ②

介護老人保健施設管理システム SP(ケア記録) [介護老人保健施設百合苑]

## ケア記録

ヘルプ 登録 閉じる

一括削除 実施日訂正 関連情報 介護内容記録 ケア記録一覧 申し送り一覧 ヒヤリハット報告書一覧 事故報告書一覧 支援ノート 利用者選択一覧

表示形式  利用者指定  担当者指定 一覧表示

利用者 00000001 ▼ ▲石川 太郎 様 利用者情報

実施日 令和01年07月17日 水 < 今日 >

行追加 行挿入 行削除 絞込み  削除した記録または訂正前の記録を表示しない 表示項目 列幅登録 列幅初期値 絞込 9件/総件数 9件

状態	時刻	項目名	数値	単位	備考	画像	重要	担当者コード	担当者
	09:00	体温	36.5	℃		文例	<input type="checkbox"/>	00026	★紀
	09:00	脈	75	回/分		文例	<input type="checkbox"/>	00026	★紀
	09:00	血压 上	120	mmHg		文例	<input type="checkbox"/>	00026	★紀
		血压 下	85	mmHg					
	09:00	SpO2	95	%		文例	<input type="checkbox"/>	00026	★紀
	09:00	来所 (送迎)				文例	<input type="checkbox"/>	00025	★尾
		通所リハ							
		6時間以上 - 7時間							
	09:00	一般浴			文例		<input type="checkbox"/>		
	09:00	食事提供昼食			文例		<input type="checkbox"/>	00025	★尾
※	09:00	食事量	10	割		文例	<input type="checkbox"/>	00025	★尾
		食事量 副食	10	割					
	16:30	帰宅 (送迎)				文例	<input type="checkbox"/>	00025	★尾
		通所リハ							
		6時間以上 - 7時間							
	09:51				文例		<input type="checkbox"/>	00025	★尾

「状態」で表示している記号は、それぞれ次の意味を表します。 「◎」：新規追加した行 「○」：訂正した行 「※」：予定等から自動作成した行

# 【結果】 ③

The screenshot shows a patient profile for 日本太郎 (Mr. Nihonta) with a birth date of October 1, 1988. The page displays a comment from a caregiver (木村 かなこ) dated August 25, 2023, regarding a meeting and a note from a nurse (前田 花子) dated the same day about the patient's improved mobility. The interface includes navigation tabs for 'コメント' (Comments), '基本情報' (Basic Information), and '個人メモ' (Personal Memo).

ニホンタロウ  
日本太郎 様  
男性 80歳 4ヶ月 昭和08年10月01日生  
入院

コメント 個人メモ

リスクサマリー コメント 基本情報 カレンダー 総合記録 関連文書 家族向け HumanBridge患者メモ 個人メモ

すべて 重要なコメント

📅 令和01年08月25日 日曜日

👤 ケアマネージャー (ワイズ居宅)  
📧 木村 かなこ

今後の方向性についての確認のため、担当者会議を開催します。  
関係資料等は会議室「日本太郎様 担当者会議03」に投稿しますので、  
ご確認ください。

🕒 令和01年08月25日(日) 16:30 投稿

👍 確認しました 👤 2人確認済

👤 看護師 (ワイズ訪看ST)  
📧 前田 花子

腰痛は内服薬にてコントロールできているようで、端座位、立位、車イス移乗が可能になった。  
動けることで本にの意欲も向上。  
家の周りをお散歩して太郎さんもごきげんです。

📷

🕒 令和01年08月25日(日) 15:30 投稿

👍 確認しました 👤 2人確認済

✎ 編集

利用者Aさん：最近、血圧が高めです。

利用者Bさん：自宅で転倒したとの訴えがあり、入浴時全身確認し、異常ありませんでした。

利用者Cさん：今日送迎時、送迎車までの歩行介助時、ふらつくことが多かったです。

# 【考察】

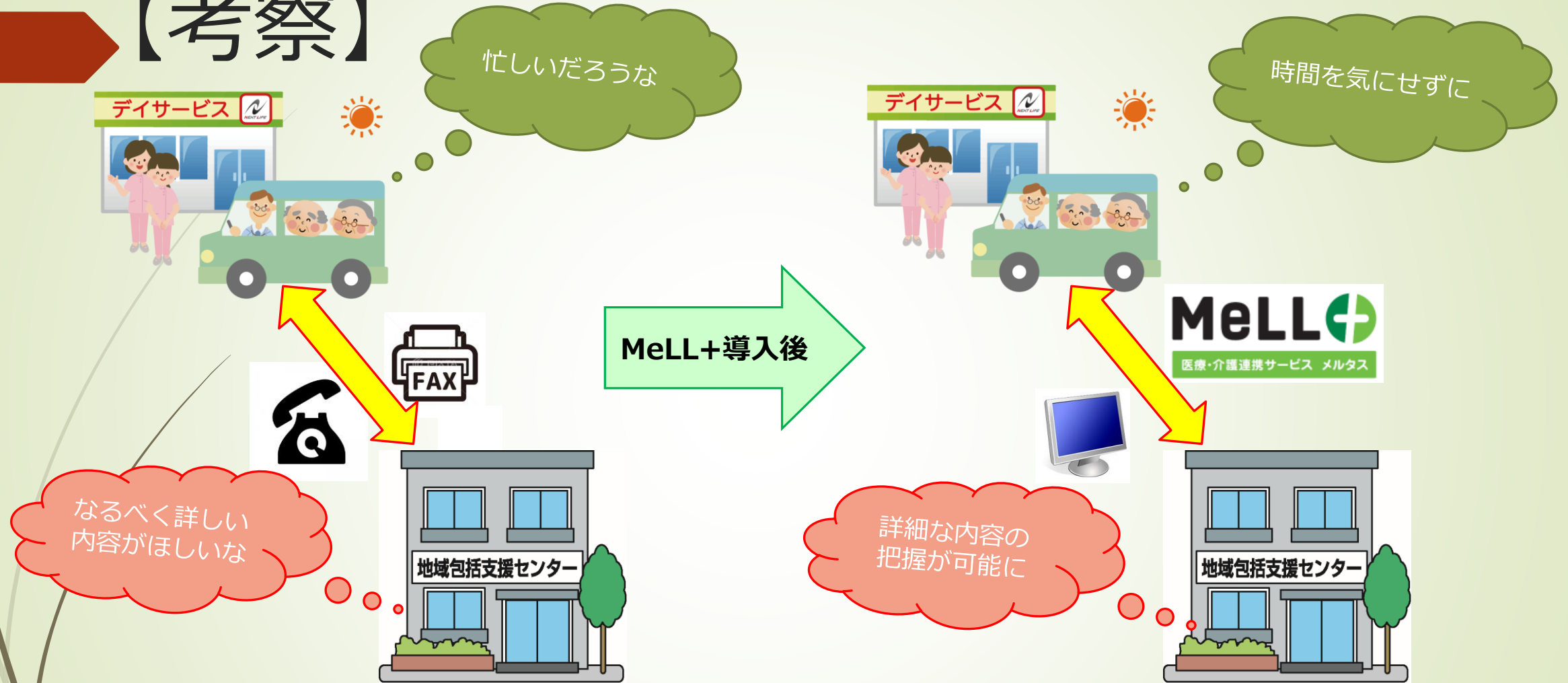

情報共有しシームレスな連携をすることで  
より質の高いサービスを

# 【結論】



島内 地域ケア会議 2回/年

ごごしま（住み慣れた地域）で自分らしい暮らしを人生の最後まで続けることができる

ICTの活用

ご静聴

ありがとうございました

